

たごいけ! カワラ

香春町にしかない、
香春町だけの魅力。



香春町観光協会 (JR香春駅内)

〒822-1403 福岡県田川郡香春町大字高野 1121-2
TEL:0947-85-8035 FAX:0947-85-8036 (平日9:00~17:00のみ)
E-mail:kawara_kankoh@star.ocn.ne.jp

香春町観光協会のHP・
Facebook・Instagram・
YouTubeなどへは
こちらのLit.linkの
QRコードから▶



発行日:2021年5月(2022年12月改版)

Kawara Tourism Association

香春町ってどんなところ？

香春町は福岡県の東北部に位置しており、東西6.45km、南北10.6kmの町です。
町の北部は北九州市小倉南区、南部は赤村、大任町、東部はみやこ町、西部は田川市、福智町と接しています。
国道201号と322号が交差し、北には福智山系の牛新山と、西に香春岳(一ノ岳、二ノ岳、三ノ岳)、東に貫山々系の龍ヶ鼻・障子ヶ岳・大坂山(飯岳山)があり、山々の緑に囲まれたところです。



香春町役場HP
はコチラ



博多駅から
車で約80分!

小倉駅から
車で約50分!

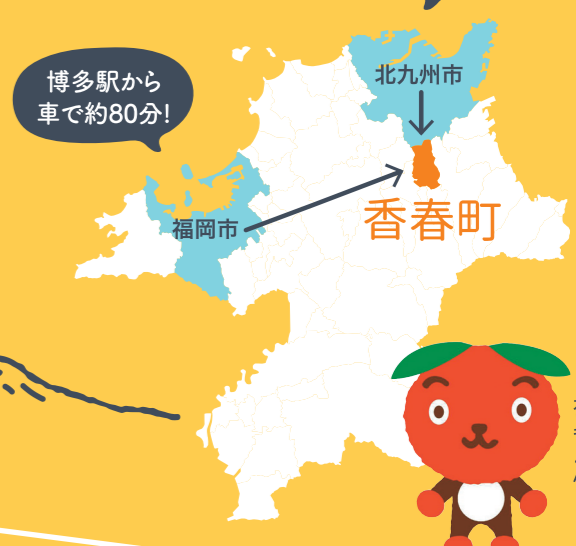

香春町メーシキョウライ
カツキくん

アクセス

JR

- 小倉駅 → (日田彦山線) → 香春駅 約45分
- 博多駅 → (新幹線) → 小倉駅 → (日田彦山線) → 香春駅 約70分
- 博多駅 → (福北ゆたか線) → 新飯塚駅 → (後藤寺線) → 田川後藤寺駅 → (日田彦山線) → 香春駅 約90分

バス

- 福岡市方面から 西鉄天神高速バスターミナル → 香春町役場 約120分

車

- 東九州自動車道 東九州自動車道 行橋IC → 香春 約20分
- 九州自動車道 九州自動車道 小倉南IC → 香春 約25分
- 北九州空港から 北九州空港 → 香春 約40分
- 福岡空港から 福岡空港 → 香春 約70分

都心部からでも
気軽に行きやす
いんだね!



がんばれ!
香春町

ふるさと納税で、香春町を応援しませんか?
魅力的な返礼品がいっぱい♪

上野焼香春徹山窯の食器や、糖度30度以上の採銅所のおま干し柿、はちみつ、お米などの食品の他、登山体験ファミリー宿泊プランなど面白い返礼品もあります。ふるさと納税で、香春町の魅力に触れてみませんか?

香春町 ふるさと納税



かわいい!
いっぱい!!

香春町のオリジナルグッズが購入できる♪
カワラダケシリーズを要チェック!

Tシャツ、パーカー、サコッシュ、バッグなど、香春岳のイラストがポイントのシンプルで可愛いオリジナルグッズが購入可能です。普段使いも可能なお洒落なデザインが人気です!



こちらから
チェック!





カワラのまち P03



カワラのグルメ P05

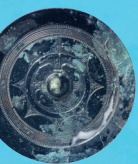

カワラの歴史 P07



カワラめぐり P10



カワラマップ P21



香春だけの、歴史、自然、人。
 香春にしかない魅力を
 その足でめぐり、目で確かめ
 カラダで感じてみよう。

カワラ

たごいけ!

香春岳

一ノ岳、二ノ岳、三ノ岳で構成された
 結晶質石灰岩でできた山。
 全体が高品位の石灰岩なので、
 現在も石灰岩の採掘が行われています。
 ※右の写真は採掘前の香春岳(昭和初期)

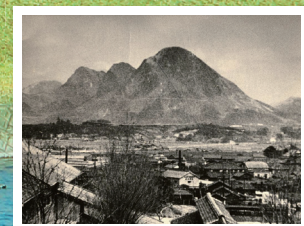



香春神社
[MAP i-6]

田川郡香春町香春733

一ノ岳の麓にある香春神社は新羅の神様「辛国息長大姫大自命(からくにおきながおおひめおじのみこと)」を祀った神社で、山王石(山頂から落ちてきた石)と呼ばれる大石や桜で知られています。



金辺川(清瀬川)と
山頭火遊歩道 [MAP i-5]

香春町の中央を流れる金辺川沿いには清瀬水辺公園があります。また、自由旋律俳人の種田山頭火が詠んだ句碑が点在しており、香春岳を見ながらここを歩けば香春の良さを知ることができるでしょう。秋には、町の指定木である銀杏並木も美しく楽しませてくれます。



呉ダム溪流公園 [MAP i-2]

呉川上流の呉ダムにある溪流公園。ウォーキングコースや水遊びが楽しめる親水ゾーンが整備され、家族連れにも人気です♪ 春には桜、夏はホタル、秋には虫の声、冬には冬景色と、四季折々の自然を感じることができます。

築100年を超える歴史ある建物♪



JR採銅所駅 [MAP e-4]

洋風の木造駅舎は、全国の駅の中でもとても人気のある大正モダンな駅舎で、春は、花壇に咲く花や駅ホーム周辺に咲く野花と桜が魅力です♪



香春町地域おこし協力隊

田川郡香春町採銅所2595-4

移住・交流の拠点である採銅所駅舎内「第二待合室」に勤務し、「香春町への新しい人の流れをつくる」ことを共通のミッションに、第二待合室の運営や交流イベントの開催、情報発信などに取り組んでいます。また、2022年4月現在活動中の2名は、昨年卒業の移住コーディネーター1名と共に移住・交流活動の法人化を進めており、コミュニティ冊子の発行やレンタサイクルなどを行っています。記載QRコードの読み込み、または「カワラカケル」「香春町地域おこし協力隊Facebook」と検索にて活動の様子をご覧ください!



←香春町(かわらまち)の移住・定住促進サイトカワラカケルはコチラよりチェック♪



←香春町地域おこし協力隊のFacebookはコチラ



JR採銅所駅舎は
香春町の有形文化財に
指定されています!



カワラテラス オートキャンプ場 [MAP e-3]

田川郡香春町採銅所6716-94

現代のキャンプ場らしく、オートサイト10区画はすべて電源付きです。他にも6張のフリーサイトや芝生サイトもあり、さまざまなシチュエーションで過ごせます。サニタリーも充実しており、シャワールームやウォシュレット便座、女性に嬉しいパウダースペースも用意しており、快適にキャンプできます。



各区画、幅約10m、奥行約9m~16mの広々とした空間です。



ウォシュレット付きのトイレやシャワールームのほか、パウダールームも完備。



詳しい情報は
Instagramで
随時更新♪



2022年、香春町に新しく
オートキャンプ場ができました!





かけうどん

創業以来、50年以上
長く愛されています

かけうどんは、美味しいだけではなくお値段も魅力的です。ケチャップベースのタレのたこやきは、タレを多めにする方も多いほどコクが深く大人気です♪

[MAP h-5]

ドライブインかわら
立喰うどん&たこやき
Tel.0947-32-2573(共通)
田川郡香春町香春170-1
休)水曜日(駐)あり
営)うどん/6:30~19:00
たこやき/10:00~18:00



自家焙煎珈琲を
自然と一緒に
味わってください♡

地産地消にこだわった
スイーツと自家焙煎珈琲のお店♪

小麦粉、卵、乳製品を使わず、自家栽培のお米と、農薬や化学肥料を使わずに育てたお野菜でつくる、自然の美味しさを引き出した身体に嬉しいメニューがあります♪

HAN 自家焙煎珈琲&米粉スイーツ
Tel.0947-23-2778 090-7457-9998
田川郡香春町採銅所4047-4
営)10:00~18:00
休)水・木曜日(駐)あり
備)バリアフリーですので、お子さまや身体が不自由な方でも安心して利用できます。

[MAP f-4]
【上】自家焙煎珈琲
【右】米粉のマフィン

他にも美味しい
お店がたくさん!

香春町の
グルメマップ!



全掲載店舗の情報は
ココからチェック!

お問い合わせ
香春町観光協会
0947-85-8035
(平日9:00~17:00のみ)



上ちらし

旬の素材を生かした絶品寿司
ネタはもちろん、水・シャリにもこだわった料理の数々。自然と笑顔が溢れる旬の料理とお寿司が楽しめます。

銀寿し 田川本店 [MAP j-6]
Tel.0947-32-4630
田川郡香春町香春1100-1
営)11:00~22:00(o.s.21:30) 休)第1・3水曜日(駐)あり 備)宴会場は最大50名様利用可能です。



海鮮丼

2022 NEW
新鮮な海鮮丼がいただける鮮魚店

お店の一角にあるイートインスペースで、その日に仕入れた新鮮で美味しい魚を使用した、絶品の海鮮丼や刺身定食などがお楽しみいただけます。

忍鮮魚
Tel.0947-85-9320 田川郡香春町高野87-1
駐)あり 休)水曜日
営)10:00~18:00
※ランチ提供時間【平日】11:00~14:30、【土日祝】11:00~閉店まで



カワラ
tagawa
kawara
ただけ!
Kawara Tourism Association

カワラだけ!
にしかない!

グルメページを
ホームページで見ると
ここからチェック!



甘酒饅頭

代々受け継がれる秘伝の味
甘酒饅頭の味は、昭和23年の創業当時から創業者の祖父、先代の叔父母と代々受け継がれています。その日の朝に蒸しあげた饅頭は、正午には完売するほど大人気です!

後藤の饅頭 [MAP j-5]
Tel.0947-32-2426
田川郡香春町中津原1050 営)10:30~17:00(売切閉店)
休)月曜日・毎月22日・不定休(駐)あり
備)お早めにお買い求めください。



ゴゴロ肉うどん

ほっこり温まるゴゴロ肉うどん
国産和牛の様々な部位をコトコト甘辛く煮込んだゴゴロ肉と、出汁に溶け出した和牛の旨味がクセになる人気のメニューです。広い店内は座敷もあるので、お子連れでも安心です♪

手打ちうどん 信玄 [MAP k-5]
Tel.0947-32-7377
田川郡香春町中津原1029-1
営)11:00~20:00 休)水曜日(駐)あり



お昼の
サービスランチ

地元の方に愛され続ける中華レストラン
創業から40年、酢豚やチリソースは当時から代々引き継がれ、現在でも多くの方にこよなく愛されています。スタッフさんの優しい接客や心遣いも人気のひとつとなっています。

中華レストラン 大翁 [MAP i-5]
Tel.0947-32-6901
田川郡香春町高野80-3
営)11:00~14:00、17:00~20:30 休)木曜日(駐)あり
備)お昼のサービスランチは、日・祝日はしていません。



採れたて野菜の
ファームランチ
(週替わり)

見て楽しい食べて美味しい!
香春町で収穫された無農薬野菜を使用した彩豊かなランチや、こだわりのコーヒーなどが楽しめます。デッキからは香春岳も眺めることができ、ロケーションも抜群の空間です。

CAFE&SHOP Time Chill [MAP k-5]
Tel.080-5639-2738
田川郡香春町中津原2526
営)11:00~15:00(月曜日~金曜日、第1・3土曜日(駐)あり



[MAP j-6]
balena coffee
パレーナコーヒー
Tel.0947-85-8766
田川郡香春町香春1003(駐)あり
営)12:00~19:00 休)不定休



お洒落な雑貨も
あります♪

老若男女から愛される
山小屋ラーメン。

香春町で誕生した山小屋ラーメン。コクのあるとんこつスープが魅力のこだわりの筑豊ラーメンはもちろん、ボリューム満点の定食メニューも大人気です♪逸品をぜひご賞味あれ。

九州筑豊ラーメン山小屋
香春本店 [MAP j-7]
Tel.0947-32-3953
田川郡香春町香春1021-1
営)11:00~24:00
休)なし(駐)あり
備)平日限定11:00~16:00



いちご生クリーム
カスタード

パンケーキフルーツサンドも大人気♡ [MAP j-7]

パンケーキの火付け役といっても過言ではないパンケーキ屋さん。旬のフルーツも楽しめる、ふわっしゅわっと溶けるような新食感のパンケーキ。イートインスペースもあり、テイクアウトも可能です。

Cafe del SOL 田川店
Tel.080-3956-0074 田川郡香春町香春1021-3(駐)あり
営)11:00~ 休)年中無休(備)予約も可能なので、ご予約して来店がオススメです。

ホルモン
もやし炒め定食



2022
NEW



2
びっく!

最澄と香春神社

比叡山で修行を続けていた最澄(伝教大師)は、桓武天皇に願い出て、延暦23年(804)、還学生(げんがくしょう)として中国に渡りました。しかし当時の渡航は命賭けで、最澄自身も暴風雨に遭遇し難破するもの命からがら博多にたどり着いたと伝えられています。再び渡航する間、朝鮮半島から移り住んでい

た人が多くいた香春を訪ね、香春神社の神に渡航の安全を祈願した結果、暴風雨の中、香春神社の神と籠門神社の神に助けられ、無事帰朝できました。その恩に感謝し、大師の庇護を受けた香春神社は大いに栄えたといわれています。

新しい
パワースポット!

3
びっく!

**県内唯一の宮内庁
一等陵墓参考地**

香春町鏡山には、宮内庁が管理する墓地があります。これは福岡県内唯一のものであり、河内王の墓といわれています。河内王は天武天皇の孫といわれ、大宰帥(だざいのそち)として都より下向中、鏡山に住む手持女王(たもちのおおきみ)と恋に落ち、死後ここに葬ってほしいという遺言の下に墓地が作られたのがここといわれています。



手持女王が詠んだ切ない恋の歌は万葉集に収められています。このことから鏡山は恋の里として注目を浴び、新しいパワースポットとなっています。

6
びっく!

香春盆踊りと豊後大友氏

戦国の昔、中国地方を支配する大内氏と九州の支配者大友氏の間では凄惨な戦いが繰り返されていました。両勢力の接点であった香春岳には鬼ヶ城という難攻不落の名城があり、天下にその名は響き渡っていました。香春岳を攻めた武將は、大友家の至宝と言われた戸次道雪(べっきどうせつ)で、香春岳を守る知将 赤松厳心入道*(あかまつげんしんにゆうどう)と数々の合戦が行われました。

※伝説上の人物と言われている

この戦いで命を落とした霊を供養したのが香春盆踊りの起源ともいわれ、香春岳攻防戦の話は盆踊りはもちろん、琵琶法師による語りなど娯楽のなかつた昔、盛んに伝えられてきました。



香春町の夏の風物詩
ふるさと香春夏まつり
盆踊り大会

あなたは知ってる?!

意外と知られていない

香春の

**奈良の大仏は
香春岳の銅でできた??**

聖武天皇の詔により造立された“盧舎那仏(るしゃなぶつ)”通称、奈良の大仏は天平勝宝四年(752)4月に「大仏開眼供養会」が盛大に厳修され完成しました。当時の日本の国力や技術力をはるかに超えた国家的プロジェクトには、渡来人の持つ最新の技術とともに、当時主要な銅の産地であった香春岳の銅も多く使用されたという歴史が残っています。奈良の大仏は、香春岳の銅とともに、香春に住む渡来人の技術なくしては完成しなかったともいわれています。



実は香春と
ゆかりあり♪

1
びっく!

カワラだけ!
にしかない!

**びっく!
れきし**

伊能忠敬と香春町

全国を測量し、正確無比な日本地図を作った伊能忠敬。当時、交通の要所であった香春町に宿をとり、田川地方を測量していました。



伊能忠敬
測量止宿之地

- 町内には宿泊した宿の記録もあります。
- 測量日記には今と変わらない地名がたくさん登場します。

4
びっく!



鶴岡八幡
神社付近



5
びっく!

青銅鏡と耳飾り

青銅鏡は宮原遺跡、弥生時代の石棺から発見された一つです。内行花文鏡と言って中国の後漢時代に作られた鏡で面の大きさが19.5cm、鈕には四葉座の文様がありその外側には「長生宜子」や「寿如金石」の文字(子孫繁栄など祝い言葉)も書かれています。耳飾りは、長畑古墳から出土したハート型垂飾付耳飾りで5.8cm、重さ6.3gあります。日本では金がほぼ取れないころの純金製の煌びやかな耳飾りで現代のイヤリングに全く引けをとりません。この地は、「豊前風土記」等にも記されていますが朝鮮半島との繋がり強い地域であり、古代の香春の人々は積極的に文物を取り入れ、今以上に海の向こうを身近に感じていたようです。

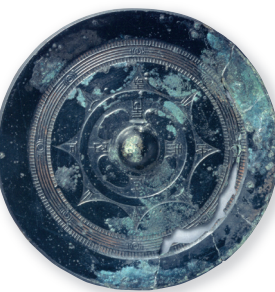

7
びっく!

**ポーツマス
講和条約と香春**

教科書でだれもが知る日露戦争。日本の勝利に終わったこの大戦争の講和条約が締結されたのが、アメリカのポーツマスで、一般的にポーツマス講和条約と言われています。

日本全権大使は小村寿太郎で、これ以上戦う国力のない日本であるため、悲壮な思いで渡米したと伝えられています。この時、米国の要人に橋渡しをしたのがニューヨーク総領事であった内田定植(うちださだつち)といわれる人物で、香春町にはゆかりが深く、定植自身、香春町宮原で幼少期を送ったといわれています。宮崎県日南の小村記念館には小村と内田の写真などの資料も残されています。

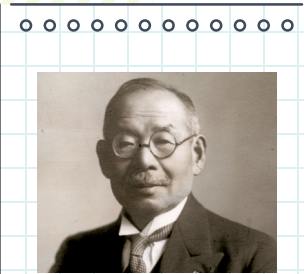

内田定植は、大河ドラマ「いだてん」の舞台であるストックホルムオリンピックに出場する、金栗や三島らを公使として、サポートしたと言われています。

たくさんの資料
があります♪



香春町
歴史資料館

Tel.0947-32-8410
田川郡香春町高野987-1(香春町町民センター2階)

歩いて、登って、
自然を感じ
サイクリングで
風を感じる。



モデルコースのご紹介

モデルコース
歴史的
3つの歩くコース

歴史を感じながら、3つの物語を巡る
歩くコースで心と体をリラックス♪

モデルコース
自然的
4つのサイクリング・
トレイルランコース

自転車やランニングで香春町を巡ります。
アクティブに動きたい方にピッタリ!!

モデルコース
自然的
4つの山歩きコース

自然満喫!! 四季折々の自然が広がる
山歩きコース。山の天辺で深呼吸♪

9年制義務教育学校



香春町立
香春思永館
KAWARA SHIEIKAN

令和3年(2021年)4月

開校



みんなで作る
新たな学び舎

香春思永館とは…

幕末の激動の時代、小倉城下にあった小倉藩校、思永館が香春藩の成立とともに「香春思永館」と称して香春の元光願寺に設置され、香春の地から多くの有能な人材が輩出されました。
令和になり、香春町内の全小中学校を統合した義務教育学校が開校し、校名はこの歴史的背景により、多くの応募の中から選ばれました。この誇るべき歴史や香春町の情報発信として、激動の時代に活躍できる文武ともに秀で、他人を思いやり、ふるさとを愛する優秀な人材が育ち、社会へ羽ばたいてほしいという願いが込められています。

香春思永館についての
詳細はQRコードから
ご確認ください♪



香春町のイベントスケジュール

※年により中止や変更がある場合があります

2月 愛宕山照智院の柴燈大護摩供

8月 ふるさと香春夏まつり盆踊り大会

神宮院の採燈大護摩供

香春町歴史資料館特別展

3月 香春町健康づくりウォーキング祭
道の駅香春梅祭り

10月 流鏝馬(鶴岡八幡神社)
道の駅香春誕生祭

4月 神幸祭
(古宮八幡神社・鶴岡八幡神社)
道の駅香春たけのこ祭り

11月 九州オルレ 秋のオルレフェア
ふるさと香春秋まつり
農業まつり

5月 神幸祭
(鏡山大神社・香春神社・須佐神社)

12月 令和万葉の集い

6月 九州オルレ 春のオルレフェア



モデルコース
02

自然的4つの山歩きコース 障子ヶ岳コース

このコースをHPでチェック!



障子ヶ岳頂上には山城があったとされ、春は桜、秋は紅葉など色鮮やかな自然と、砦跡などの史跡を満喫できるコースです。

春には桜も楽しめる
人気コース!

障子ヶ岳 [MAP f-2]

香春町とみやこ町の間にそびえる山で、かつては山城もありました。山頂からの眺望は抜群です!

レストラン エスポワール (旧鎌倉 田川店) [MAP f-4]

こだわりの料理や自家製のデザート、手作りのパンが販売されています。美と健康と美味しい食事が楽しめるレストランです。

Tel.0947-32-2222 田川郡香春町採銅所5250-1 (休)火曜日 (駐)あり
営)11:00~15:00(14:30o.s.) [夜]17:30~22:00(21:00o.s.)
※夜の営業は完全予約制/ディナーの当日予約20時まで

奈良時代から銅鏡を宇佐神宮に奉納する際に通った味見峠



選べるシーフード(トマト)〈スープ・サラダ付〉



このコースをHPでチェック!



モデルコース
03

自然的4つの山歩きコース 大坂山(飯岳山)コース

呉から大坂山にのびる自然歩道を歩く約2時間のコース。ワラビ採りや野いちご狩りも楽しみ、女性や年輩者でも気軽に登ることができます。

大坂山 [MAP j-2]

山頂からは東に行橋市市街地をはじめ、京都平野や周防灘、北には障子ヶ岳や平尾台、西には田川盆地が一望でき、天気の良い日には英彦山や山口県の沿岸部まで見えます!

五吉庵 [MAP i-2]

四季折々の食材を使った小皿料理は、自然の恵みをバランス良く使用されています。目の前の呉ダム渓流公園では風景も楽しめます。

Tel.0947-32-5089 田川郡香春町鏡山1450 (駐)あり
営)11:00~ (休)不定休 (備)前日までに予約が必要です。



茅葺屋根の古民家でほっこり。



このコースをHPでチェック!

モデルコース
01

自然的4つの山歩きコース 香春岳・三ノ岳コース



三ノ岳山頂をめざすコースで、急斜面が続く経験者向けの「岩登りルート」と、初心者向けの「ファミリールート」の2つのルートがあります。



三ノ岳 [MAP f-5]

香春岳と言えば一ノ岳のイメージが強いですが、三ノ岳は、植物の種類が多いことでも有名です! チチブイワザクラなどの珍しい種類を含む植物の数は、約1200種類にもおよびます。北に福智山系、南に大坂山、英彦山が一望できます!

唯一入山できる三ノ岳の頂上からの景色は格別!

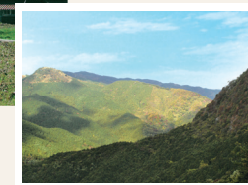

お菓子の数々!

体に優しく、美味しい

菓子工房 メッセージ [MAP i-6]

香春岳の麓にあり、身体にやさしい材料にこだわっています。ラム酒のきいたチョコレートケーキが大人気。「かわら」クッキーもご賞味ください。

Tel.0947-32-6570 田川郡香春町香春1743-1 (駐)あり
営)10:00~17:30 (休)日曜日



かわら瓦クッキー

人杵遺跡 [MAP g-5]

二ノ岳と三ノ岳の間にあり、山の上ということを超えるほど広がる平原の中にひっそりと佇む附城の趾(土塁)。香春岳城を攻めるためという説や、守るためという説など諸説あります。



南西にある人杵は状態良く見ごたえあり!

CC LABO [MAP i-6]

ふわふわでトロトロの食感にこだわり、1つひとつ手作りにしています。チョコや抹茶、フルーツを使ったチーズケーキもありますが、一番の人気はチーズをダイレクトに味わえるプレーンのチーズケーキです。イトインスペースもあり、テイクアウトも可能です。

Tel.090-3414-6768 田川郡香春町香春1275-1 (駐)あり
営)11:00~18:00(売切れ次第閉店)
休)月・水・木・金曜日

プレーンのチーズケーキ



2022 NEW

モデルコース
自然的4つの山歩きコース

自然満喫!! 四季折々の自然が広がる山歩きコース。山の天辺で深呼吸!



石田一龍 田川店 [MAP i-5]

新森社長から引き継いだ中濃ラーメン。さらっと口当たり良いスープが特徴のラーメンです。

Tel.0947-23-2929 田川郡香春町高野1011-11 (駐)あり 営)11:00~15:30(os), 18:00~20:30(os) (休)月曜日(祝日は除く)

チャーシューワンタンメン(煮卵入り)

北九州の人気ラーメン店のセカンドブランド

2022 NEW



モデルコース
06

自然的4つのサイクリングコース 香春一周コース

このコースをHPでチェック!



モデルコース
自然的4つのサイクリング・トレイルランコース

自転車やランニングで香春町を巡ります。アクティブに動きたい方にピッタリ!!

昔からの交通の要所だった金辺峠をはじめ、国道322号香春大任バイパスなど香春町の主要道路を走るコースです。

パンを買ったら、コーヒーの無料サービスもあるよ!



Lamp Bakery [MAP j-6]

地域に密着したパン屋さん Lamp Bakeryのパンは、子どもからお年寄りまで美味しいと人気です!



Tel.0947-42-9140
田川郡香春町中津原1251-5 (駐)あり
営)10:00~17:00
休)土・日曜日・祝日



躍動感あふれる圧巻の流鏝馬は必見!

鶴岡八幡神社 [MAP j-5] 田川郡香春町中津原421

鶴岡八幡神社の祭神は、応神天皇・神功皇后・玉依姫命(たまよりひめのみこと)で、約850年前に鎮西八郎為朝が勧請したといわれています。10月下旬に行われる秋季例大祭での流鏝馬(やぶさめ)神事が有名で、地元をはじめ遠方からも観光客が訪れます。



金辺峠 [MAP a-4]

江戸時代以前から交通の要所だったとされる、金辺峠は、本来「木辺峠」と書かれていましたが、金が生産されたため、「金辺峠」となったといわれています。

島村志津摩とは? 小倉藩の中老として仕え、長州軍より香春を守り抜いた勇将であり、江戸時代末期の長州藩士であり、幕末に長州藩の尊王攘夷の志士として活躍した高杉晋作に唯一黒星を付けたといわれています。

毎年春先になると境内が梅の香りに包まれます

神宮院 [MAP h-5]

田川郡香春町香春56

二ノ岳の東の麓に佇む、天台宗の開祖、最澄(伝教大師)が創建したお寺で、境内には樹齢850年の大イチョウがあります。また古くから梅の名所として知られ、春になると、多くの梅が咲き誇ります。護摩焚き等の行事も行われます。



モデルコース
04

自然的4つの山歩きコース 牛斬山コース

このコースをHPでチェック!



四季の採れたておまかせコース



野菜たっぷりのメニューをぜひご堪能ください!



あか鬼 [MAP d-5]

小鳥のさえずり、小川のせせらぎ、築150年を超える古民家でヤマメの塩焼きと、採れたての野菜料理に、心もからだもひとやすみ!

Tel.0947-32-4023, 090-8664-0553

田川郡香春町採銅所2030 (駐)あり
営)10:30~15:00, 17:00~21:00 (休)日・月・火・水曜日
備)前日までに予約が必要です。

牛斬山 [MAP e-6]

牛斬山の名前の由来は諸説ありますが、近年の調査では「手切城」と書いた文献が見つかり、土塁などの遺構もあることから「手切」が「牛斬」となった説が濃厚です。



自然的4つのトレイルランコース

峰入りルート

このコースをHPでチェック!



香春町を囲む山々、牛斬山・金満山・茶臼山・金峰山・障子ヶ岳を巡るコース。採銅所駅を出発し、障子ヶ岳に至ります。

金辺峠の山並み [MAP a-4]

香春町の北部に位置する山並みは、英彦山と福智山を結ぶ彦山山伏の秋の峰入り行場として利用されていました。大きな岩場や山の頂上には両貝権現、龍ヶ鼻権現、金峰山権現、飯岳権現が置かれ、山伏たちがここで「行」や雨乞いの「護摩焚き」をしたり、村人がお籠りをしたりしていました。

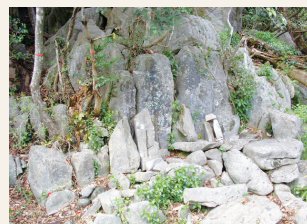

龍ヶ鼻権現 [MAP b-3]

龍ヶ鼻は平尾台の南端で、鼻のようになった山容によりこの名がつけられました。行楽シーズンの春を中心に1年を通じて登山者が来訪します。



モデルコース

09

歴史的3つの歩くコース 御神鏡物語

このコースをHPでチェック!

1.1km



宇佐神宮へ奉納された御神鏡の足跡をたどるコースです。



かみまぶ かみまぶこうえん
神間歩と神間歩公園 [MAP f-4]

「間歩」とは鉱物が採掘された坑道のことで、ここにある間歩は、採掘をする山開きの神聖な祭祀が行われていたため、特別に「神間歩」といわれるようになりました。奥にはひっそりと祭壇のみが残っています。



過去には銅の精錬を再現したこともあります♪



歴史を感じながら、3つの物語を巡る歩くコースでリラックス♪

モデルコース 歴史的3つの歩くコース

COLUMN

清祀殿では、奈良時代の8世紀初頭から、大分県宇佐市にある全国の八幡宮の総本宮、宇佐神宮に銅の御神鏡を鑄造し奉納していました。その際、御神輿で運んだといわれて、その宇佐神宮を通じて、奈良の大仏鑄造にも貢献したといわれています。

受け継がれる杉の葉みこし

古宮八幡神社 [MAP e-4]

田川郡香春町採銅所2611

香春三ノ岳の神を祀る古宮八幡神社は、古代より宇佐神宮とかがわりが深く、奈良の大仏鑄造にも大きく寄与したといわれています。毎年4月末の土曜日とその翌日に行われる神幸祭で出御する神輿は屋根が杉の葉で葺かれ、全国でも珍しいものです。この行事は福岡県指定無形民俗文化財に指定されています。



せいしでん 清祀殿 福岡県指定文化財(史跡) [MAP f-4]

田川郡香春町採銅所5716

清い荘厳な家屋の意味で、香春岳で採掘された銅で宇佐神宮の御神鏡を鑄造した場所です。

完成した神鏡を安置するための「御床石」も必見!

COURSE

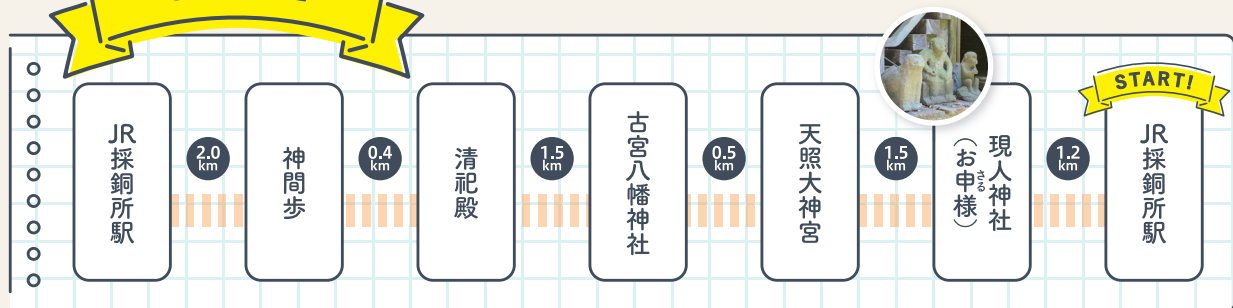

モデルコース

07

自然的4つのサイクリングコース 香春岳コース

このコースをHPでチェック!



香春岳をいろいろな角度から楽しめるコースです。

長光円陣の滝桜公園 [MAP f-6]

田川郡香春町採銅所5716-1

桜公園の名の通り、「河津桜」「陽光桜」「ソメイヨシノ」等、数種類の桜が植えられ、春には多くの見物客が訪れます。公園奥には円陣の滝があり、川のせせらぎを聞きながら、自然を感じることができます。



円陣の滝の水の音を聞きながら桜を鑑賞。

麓のバス停からハイキングもできちゃう!



五徳峠 [MAP f-6]

採銅所長光へ抜ける峠を五徳峠といいます。室町時代の軍記物「応永戦覧」には豊前国各地の戦闘の様子が見られ、その中に「護徳合戦記」として紹介されています。昔はこの峠を利用して鉱石や石灰岩、木炭などが運ばれていました。



このコースをHPでチェック!

モデルコース

08

自然的4つのサイクリングコース 呉ダム大坂山コース

このコースをHPでチェック!



大坂山に至る自然豊かな道の中に、史跡や歴史ある建造物などが点在するコース。中でも伝説が残る鏡ヶ池はパワースポットとして有名です。

明治20年代に作られたと推定されています♪



呉中平雪穴 [MAP j-1]

冬季に降った雪を貯蔵し、氷をつくり、夏場に活用するための施設の跡。この雪穴は全国的に見ても大きな構で、長い径が9.5m、短い径が7m、深さは5.5mを越えます。大小さまざまな石を組み合わせで積み、丁寧な造りです。

瓦そば(2人前)



味の茶屋 こぐれ [MAP h-2]

うなぎ・瓦そばの他、田川名物ホルモン、ちゃんぽんなどもあります。月曜～土曜は日替り定食もあります。

Tel.0947-32-4743
田川郡香春町鏡山1533-2
(駐)あり (休)水曜日
営)11:00～14:00、17:00～21:00

創業55年。うなぎ・瓦そば 田舎料理の店。

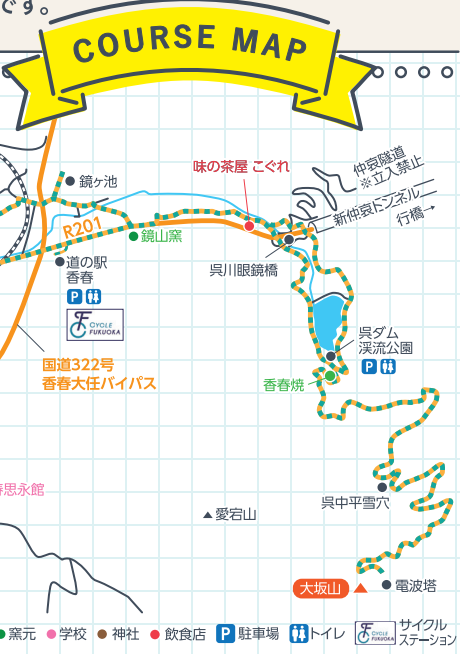

香春町で

おみやげ買うなら

コレ!

金明竹のたけのこ

【販売期間】3月中旬～4月下旬

良質な粘土質の土壌で育ち、アクが少なく、やわらかいのが香春町産の「たけのこ」の特徴です。採銅所地区には、全国的にも大変珍しい「金明孟宗竹」が自生しており、黄金色の金明竹林は、訪れると運気が上昇するような気持ちになれます。

柿皮そうめんドン!!



特産の「採銅所のあま干し柿」の製造過程で出る渋柿の皮を粉にして練り込んだそうめん。渋柿の皮にはビタミンやポリフェノールが豊富に含まれ、味わいはモチモチとしてほんのり甘みがあります。

※期間限定のため、販売期間は香春町観光協会までお問い合わせください。

採銅所のあま干し柿

【販売期間】11月～12月

採銅所は、昔から干し柿づくりの適地とされています。この地区で独自の進化を遂げた福岡県産「葉隠し」を全国的にも珍しい「あま干し柿」というこだわりの製法で丁寧に手作業で仕上げ、あめいろで丸いかたちと美しいツヤ、上品な味が特徴です。

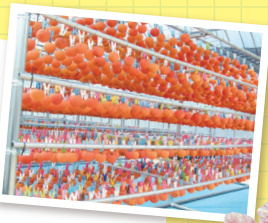

はちみつ

香春町で採れる天然100%の純正ハチミツ。「百花蜜」や「れんげ蜜」があり、口の中でふわりと香る風味、まろやかな甘さが特徴です。クセのない、上品な味わいを求めて、遠方から購入に訪れる方も多くいます。

かぼちゃプリン

「北の紅」という、甘みが強いかぼちゃを使用したプリンは絶品です。



販売はこちら♪

道の駅香春 ～わぎえの里～

香春町産の新鮮・安全な食材や商品が並ぶ道の駅です。飲食コーナーと情報休憩コーナーもあり、ゆっくり楽しむことができます。



Tel.0947-32-8727
田川郡香春町大字鏡山1870-1 駐)100台
営)9:00～18:00(飲食コーナーは17:00まで) 休)年始(1月1日～3日)



香春岳がポイントの可愛いグッズも販売中♪

カワラダケ Tシャツ



カワラダケ バッグ



グッズ購入はこちらから♪



宿泊はコチラ!



体験型民泊 村井屋 [MAP e-5]

築約50年の民家をリノベーションしたお部屋で、ゆっくりとした時間が過ごせます。山の恵みを受けた様々な体験プランもあり、田舎ならではの暮らしを味わえます。

料金などはこちらからご確認ください。

minpaku.muraiya@gmail.com
田川郡香春町採銅所2561-3
備)お問い合わせ・ご予約はメールにてお願いします。

HPIはこちら



HOTEL AZ [MAP j-7]



ビジネスでも観光でもご利用できます!

Tel.0947-32-7771
福岡県田川郡香春町大字香春1052-1

HPIはこちら



モデルコース 10

歴史的3つの歩くコース 万葉物語

このコースをHPでチェック!

6.5km



日本人独特の感性を想いおこさせる心と体をリラックスさせるコース。

刻んだ石碑。万葉集に詠まれた歌を



鏡山伽藍松前

万葉歌碑 [MAP h-4]

万葉集に詠まれた歌の中で、香春町では地方としては多い、七首の歌が詠まれています。九州に赴任した皇族、河内王がこの地で薨去された墓があり、その恋人もしくは妻である手持女王の詠んだ歌が多く残っています。



鏡山大神社 [MAP h-4] 田川郡香春町鏡山705

神功皇后とゆかりが深い

神功皇后が新羅へ出兵する道すがら、現在の鏡山の丘に天の神・地の神を祀って必勝祈願したとされています。

COURSE

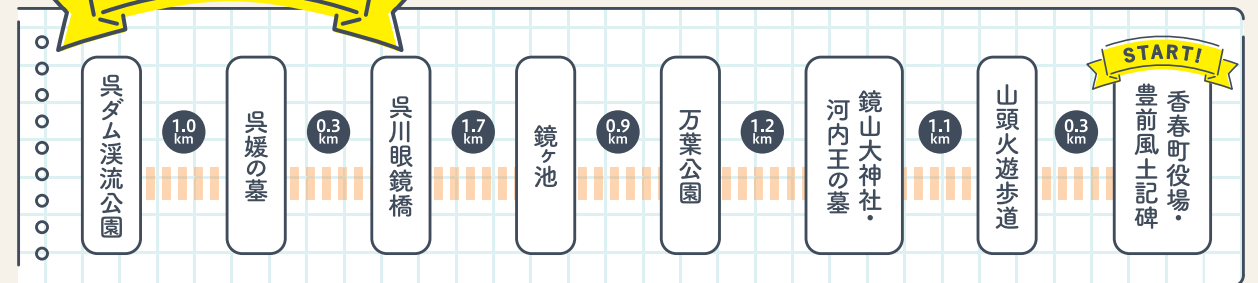

モデルコース 11

歴史的3つの歩くコース 城下町物語

このコースをHPでチェック!

3.6km



古い町並みを歩き、城下町の風情にひたるコース。

幕末の動乱期、藩庁がおかれました!



香春の旧街道町並

旧街道町並 採銅所・香春 [MAP i-5]

古代より交通の要所として中世の頃には香春岳城下で栄えた香春町。現在の町割りには細川忠興が豊前に入国したのち香春城(鬼ヶ城)を築き、土分集落「殿町」と町部がその南に形成されました。江戸時代では、藩内でも重要な拠点として整備され、小倉に次ぐ主要都市として栄え、田川の政治・経済の中心地となりました。



香春藩庁跡 [MAP h-5]

幕末、長州から攻められ小倉を占領された小笠原藩が香春に藩庁をおいた跡です。

宿場町のなごりがいっぱい!

COURSE

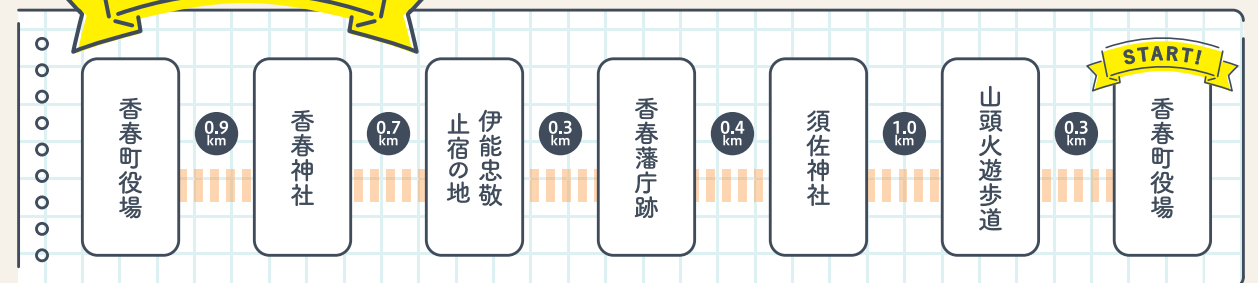

九州オルレ 筑豊・香春コース

このコースを
HPでチェック!

11.5km

香春町の歴史と四季折々の自然の香りを体験できるコース。

九州オルレって
何だろう?

韓国済州島から始まった“オルレ”は、もともとは済州島の方言で「通りから家に通じる狭い路地」という意味です。自然豊かな済州島でトレッキングする人が徐々に増え、トレッキングコースの総称として呼ばれるようになりました。海岸や山などを五感で感じ、自分のペースでゆっくり楽しむところが魅力です。
“九州オルレ”は、済州オルレの姉妹版。済州島と同じように九州には四季の美しい風景があり、その土地の歴史や食なども楽しみ方のひとつとなっています。



名物のシュークリームは
絶対買うべし!

1982年に創業し、2022年で42年目となる田川で最初の洋菓子店。店一番の人気商品は、創業当時からかわらない製法で作るシュークリーム♪

洋菓子のブッシュ
Tel.0947-32-6990
田川郡香春町高野1019-13 (駐)あり
営)火~土 9:00~18:30、日 9:00~17:00
休)月曜日(祝日は営業)



炭坑の町の
ご当地ソフト♪

チョコレートをベースに竹炭を練り込んで作ったソフトクリームです。パニラや季節に合わせたソフトクリームとハーブ&ハーブも大人気です!

BUNNY'S(バニーズ)
Tel.0947-32-8727(道の駅)
田川郡香春町鏡山1870-1
(道の駅香春内) (駐)あり
営)9:00~18:00
休)道の駅香春の定休日に準ずる。

道の駅 香春~わぎえの里~
九州筑豊ラーメン山小屋 創業店
BUNNY'S(バニーズ)
魚道楽うどん

香春町

凡例
 ● オルレスタンプ設置場所
 ● トイレ
 ● 駐車場
 ● 食事処
 ● 神社
 ● 郵便局
 ● 学校
 ● コンビニエンスストア
 ● 交番
 ● ガソリンスタンド
 ● 車イス可トイレ
 ● カンセ
 ● 主な県道
 ● オルレコース
 ● レスキューポイント

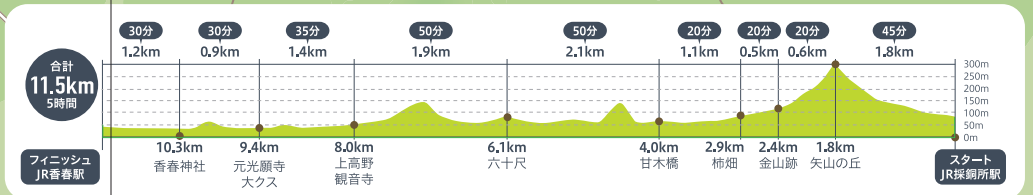

START!

FINISH!
フィニッシュ :11.5km

所要時間:4~5時間
難易度:中級

オルレの歩き方

カンセ(馬のオブジェ)
進行方向
馬の頭が進行方向になります。

リボン
赤と青を結んだリボンはコースの矢印です。木の枝などにくくりつけられています。

木製の矢印
青の矢印は正方向、赤の矢印は逆方向です。
("人"が通る道という意味が込められています。)

オルレで
香春町の歴史や
自然を満喫!



ネギラーメン

ピリ辛、ネギ好きにはたまらない!

地元民だけでなく、遠方からもお客様が通うほど根強いファンが多いネギラーメンは、一度食べるとやみつきになる美味しさです。

珍竜軒
Tel.070-3187-8489
田川郡香春町採銅所5343-1 (駐)あり
営)11:00~15:00(スープがなくなり次第終了)
休)月曜日(月曜日が祝日の場合は次の日)



ごぼう天うどん

自慢のごぼう天 召し上がれ!

香りも食感も良く美味しい♪と人気のごぼう天うどんは道の駅フードコート内で食べることができます。

魚道楽うどん
Tel.090-3194-2163
田川郡香春町鏡山1870-1(道の駅香春内)
営)9:00~17:00 (休)月・火曜日 (駐)あり



唐揚げ定食



昭和45年創業“筑豊の味”

豚骨ラーメンの他、定食もオススメで、一番人気は唐揚げ定食です。秘伝のタレに漬けた唐揚げは絶品です。

九州筑豊ラーメン山小屋 創業店
Tel.0947-47-2525
田川郡香春町鏡山1870-1(道の駅香春内)
営)11:00~20:30 (休)なし (駐)あり



赤村



KAWARA TOWN MAP

香る春とかいて香春町(かわらまち)。
 山あいの小さな町ですが、
 ここにしかない魅力が詰まっています。
 「異様な」形の香春岳(かわらだけ)。
 田舎過ぎず都会過ぎず、それでいて
 たまらなくノスタルジックな風景があります。
 季節を五感で味わえ、思いっきり楽しめる場所。
 人との触れ合いで、涙が出るくらいゲラゲラ笑える場所。
 自然と歴史と文化があり、美味しいものがあって
 何より人が温かくて面白み満点。
 キュンとする魅力が詰まった香春町で、
 あなたとお会いできる日を楽しみにしています♡



北九州市



オルレコースの大自然をはじめ、
 史跡探訪からグルメまで
 香春町を思いっきり楽しもう!!

福智町

田川市

大任町

みやこ町

a b c d e f g h i j k l

0 1km 2km